WOHNUNG 13 (1.OG)

4,5 Zimmer | 126,29 qm | Maßstab 1:100

leben am CAFÉ ECK

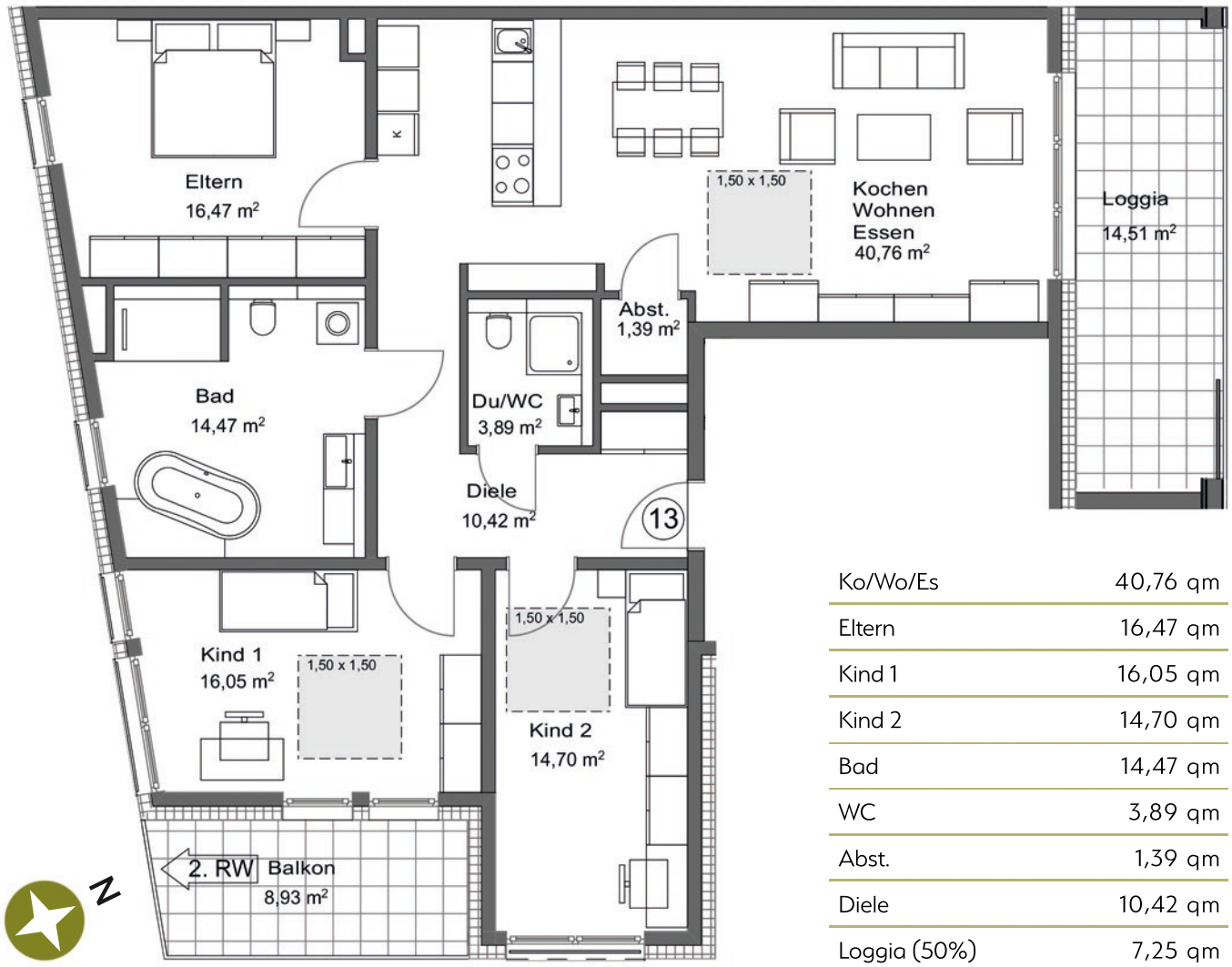

Ko/Wo/Es	40,76 qm
Eltern	16,47 qm
Kind 1	16,05 qm
Kind 2	14,70 qm
Bad	14,47 qm
WC	3,89 qm
Abst.	1,39 qm
Diele	10,42 qm
Loggia (50%)	7,25 qm
Balkon (50%)	4,46 qm
Putz (-3%)	-3,57 qm
Gesamt	**= 126,29 qm**

gemäß Wohnflächenberechnung vom 01.10.2020

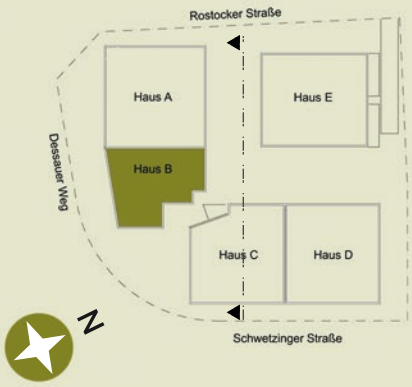

Vorbehaltlich Änderungen aufgrund von technischen Notwendigkeiten.
Bei allen angegebenen Flächen wurden nach Rohbaumaßen ermittelt. Einzelne Änderungen vorbehalten.
Illustration aus Sicht des Illustrators. Möblierung im Preis nicht enthalten.
Es handelt sich um Vorab-Grundrisse. Planungsstand 01.10.2020

Projektform MAST | Am Galgenbuckel 38 | 69207 Sandhausen | verkauf@projektformmast.de
Bauherr: Nagel und Rerich Wohnungsbau GbR | Wasserturmstraße 50 | 69214 Eppelheim